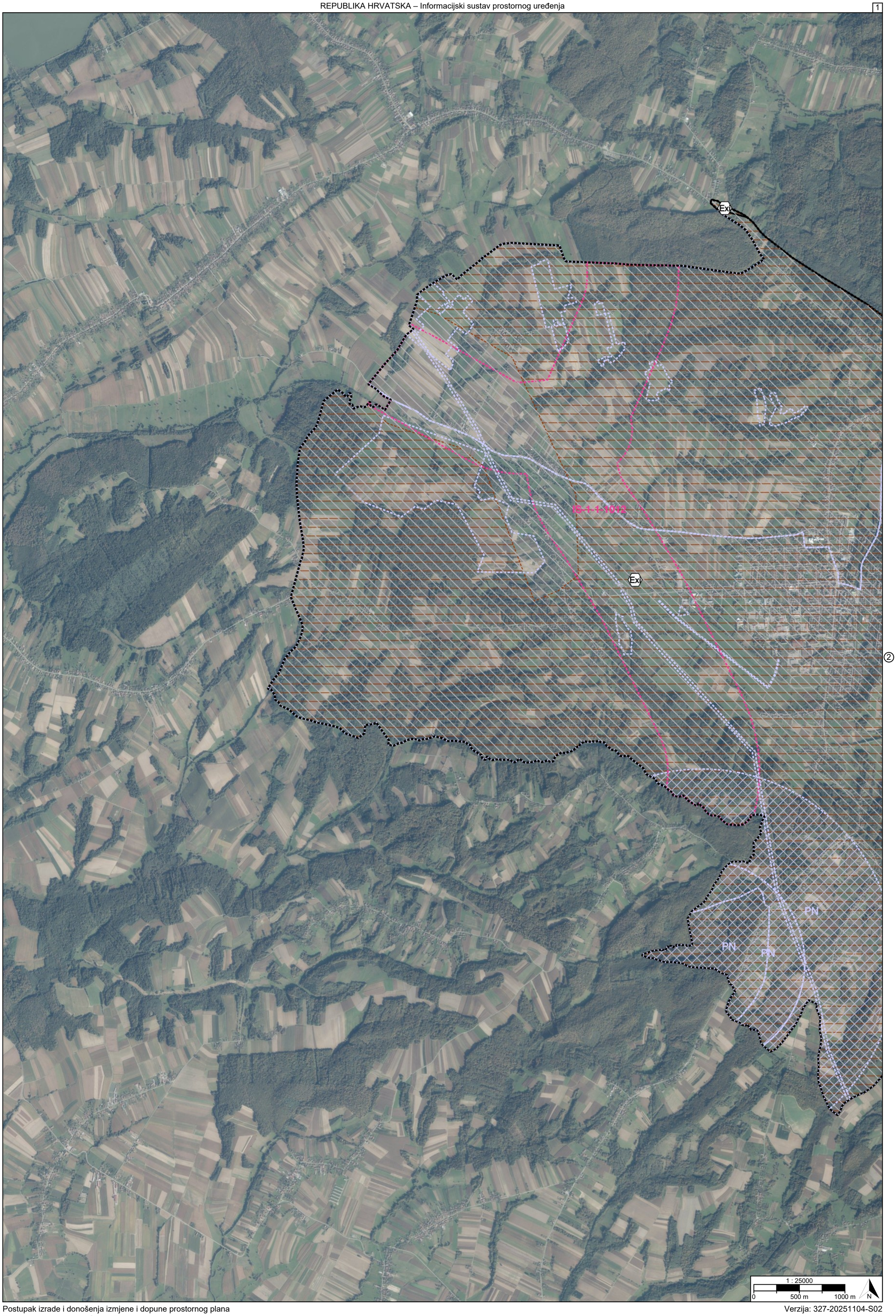

②

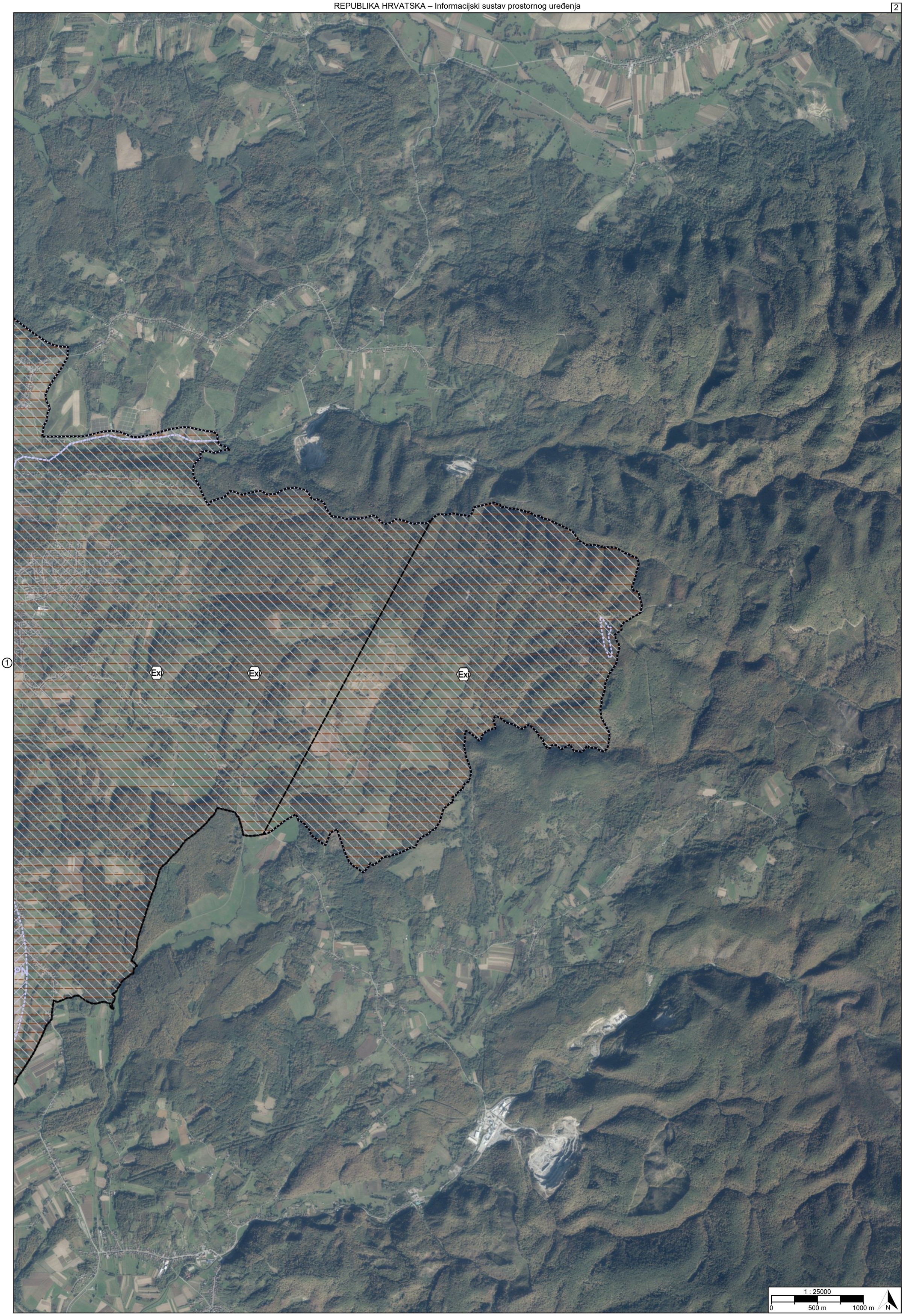
1
Ex
Ex
Ex
PN
1 : 25000
0
500 m
1000 m
N

TUMAČ PLANSKOG ZNAKOVLJA

[OB-1-1] Obuhvat prostornog plana

[OB-1-1-3001] Obuhvat prostornog plana

[ZP-2-1] Tlo

[ZP-2-1-3005] Podložnost na pojave geohazarda (vrtače, klizišta, likvefakcije)

[ZP-2-2] Vode i more

[ZP-2-3] Područja posebnih ograničenja

PN

[ZP-2-3-1001] (PN) Zaštitna i sigurnosna zona građevina obrane ili područje vojnih vježbi na moru

[ZP-2-3-3002] Područje ograničenja/posebni režim/zaštitni koridor ostalih građevina

[I.]

[ZP-2-3-3004] ([I.]) Zone mjera zaštite od buke (područja tišine, I., II., III., IV., V.)

[ZP-2-4] Zrak

[ZP-3-1] Područja posebnog načina korištenja

Exi

[ZP-3-1-1011] (Exi) Zona namijenjena istraživanju i eksploataciji ugljikovodika i geotermalnih voda za energetske svrhe

[ZP-3-2] Područja primjene posebnih mjera uređenja i zaštite

REPUBLIKA HRVATSKA
BJELOVARSKO-BILOGORSKA ŽUPANIJA, GRAD DARUVAR

Naziv prostornog plana:

Prostorni plan uređenja Grada Daruvara

Naziv kartografskog prikaza prostornog plana:	Mjerilo prikaza:
3.2. Posebna ograničenja i posebni načini korištenja	1:25000

Vrsta postupka:
Postupak izrade i donošenja izmjene i dopune prostornog plana

Faza izrade plana:	Oznaka revizije plana:
Prijedlog prostornog plana za javnu raspravu	

Odluka o izradi prostornog plana:
Odluka o izradi izmjene i dopune Prostornog plana uređenja Grada Daruvara (Službeni glasnik Grada Daruvara broj 08/2024)

Javna rasprava:
Javna rasprava provodi se od 14.11.2025. do zaključno s danom 21.11.2025.

Javni uvid:	Javno izlaganje:
od 14.11.2025. godine do 21.11.2025. godine, na lokaciji: Prostorije Grada Daruvara, Trg kralja Tomislava 14, I. kat, 09:00-13:00	dana 21.11.2025. godine, na lokaciji: Velika vijećnica Grada Daruvara, Trg kralja Tomislava 14, I.kat, 10:00

Nositelj izrade prostornog plana:	Odgovorna osoba nositelja izrade:
Bjelovarsko-bilogorska županija, Grad Daruvar Upravni odjel za gospodarstvo, graditeljstvo, prostorno uređenje i komunalne djelatnosti	PROČELNICA Danica Cetin mag.oec.

Tijelo koje donosi prostorni plan:	Predsjednik tijela koje donosi prostorni plan:
Bjelovarsko-bilogorska županija, Grad Daruvar Gradsko vijeće	PREDSJEDNIK GRADSKOG VIJEĆA Tomislav Karaula

Stručni izrađivač prostornog plana:	Odgovorna osoba stručnog izrađivača:
Zavod za prostorno uređenje Bjelovarsko-bilogorske županije Bjelovar, Trg Eugena Kvaternika 13 OIB: 53990929188	RAVNATELJ Saša Križ dipl.ing.arh.
	Odgovorni voditelj izrade: Saša Križ dipl.ing.arh.

Stručni tim:

Saša Križ, dipl. ing. arh.
Dragica Bajsić, mag. ing. arch.
Goran Kepčija, mag. geogr.
Marina Barber, mag. ing. arch.
Monika Kovač, mag. oecol. et prot. nat.
Lea Stjepanović, mag.ing.aedif.
Damir Lihter, dipl. ing. građ.
Alenka Bašić

REPUBLIKA HRVATSKA
BJELOVARSKO-BILOGORSKA ŽUPANIJA, GRAD DARUVAR

Naziv prostornog plana:

Prostorni plan uređenja Grada Daruvara

Naziv kartografskog prikaza prostornog plana:	Mjerilo prikaza:
3.2. Posebna ograničenja i posebni načini korištenja	1:25000

Vrsta postupka:
Postupak izrade i donošenja izmjene i dopune prostornog plana

Faza izrade plana:	Oznaka revizije plana:
Prijedlog prostornog plana za javnu raspravu	

Prostor za digitalni potpis

Odgovorna osoba nositelja izrade:
PROČELNICA
Danica Cetin mag.oec.

DANICA CETIN
Elektronički potpisano: 05.11.2025T08:29:21 (UTC:2025-11-05T07:29:21Z)
Provjera: https://epotpis.rdd.hr/provjera
Broj zapisa: e22c4e8c-99fa-4a89-ad99-9c99c94a185a

Odgovorna osoba stručnog izrađivača:
RAVNATELJ
Saša Križ dipl.ing.arh.

SAŠA KRIŽ
Elektronički potpisano: 05.11.2025T09:35:08 (UTC:2025-11-05T08:35:08Z)
Provjera: https://epotpis.rdd.hr/provjera
Broj zapisa: 4fc53e7a-ff62-4f68-9094-c0f83fa5647c

Odgovorni voditelj izrade:
Saša Križ dipl.ing.arh.

SAŠA KRIŽ
Elektronički potpisano: 05.11.2025T09:36:10 (UTC:2025-11-05T08:36:10Z)
Provjera: https://epotpis.rdd.hr/provjera
Broj zapisa: a55a60af-5731-49ad-a85d-fbfc4e8e7ae5